

\* 본 정보는 항공교통흐름관리를 위한 기상정보로, 공항예보(TAF)와 다를 수 있으니, 다른 용도로 활용하실 수 없습니다.

	<b>항공교통기상정보</b>	
	2024년 05월 04일 16:00KST	항공기상청 예보과

■ 국내공항 위험기상 [05.04.(토) ~ 05.05.(일)]

개요	<p>○ 오늘(4일)은 고기압 영향을 받다가 차차 그 가장자리에 들어 대체로 맑다가 차차 흐려져 무안공항은 밤 늦게 비가 시작되겠음. 내일(5일)은 저기압 영향으로 전국 공항 흐리고 비가 내리겠음.</p> <ul style="list-style-type: none"> <li>- 인천공항: 내일 06시부터 비(20~40mm), 내일 16시부터 강풍(18G35KT) 및 급변풍</li> <li>- 김포공항: 내일 06시부터 비(30~50mm)</li> <li>- 제주공항: 오늘 18시까지, 내일 16시부터 강풍(최대 25G45KT) 및 급변풍, 내일 04시부터 비(20~40mm)</li> <li>- 김해공항: 내일까지 남풍 유입(180°, 10KT ↑), 내일 12시부터 비(50~60mm)</li> </ul> <p>▶ 주요 공항 기상경보(15시 현재)</p> <p>제주공항 급변풍경보 (05.04 05:52 ~ 05.04 18:00)</p>
----	------------------------------------------------------------------------------------------------------------------------------------------------------------------------------------------------------------------------------------------------------------------------------------------------------------------------------------------------------------------------------------------------------------------------------------------------------------------------------------------

공항	기상요소	05월 04일 토요일																								05월 05일 일요일																								비고
		01	02	03	04	05	06	07	08	09	10	11	12	13	14	15	16	17	18	19	20	21	22	23	24	01	02	03	04	05	06	07	08	09	10	11	12	13	14	15	16	17	18	19	20	21	22	23	24	
인천 RKSI	시정																																																	
	GUST																																																	
	급변풍																																																	
	강수 TS																																																	
김포 RKSS	시정																																																	
	GUST																																																	
	급변풍																																																	
	강수 TS																																																	
제주 RKPC	시정																																																	
	GUST																																																	
	급변풍																																																	
	강수 TS																																																	
김해 RKPK	시정																																																	
	GUST																																																	
	활주로 변경																																																	
	강수 TS																																																	
무안 RKJB	시정																																																	
	GUST																																																	
	급변풍																																																	
	강수 TS																																																	

시정 : 800m ↓ 400m ↓ 200m ↓    GUST : 25KT ↑ 35KT ↑ 45KT ↑    강수 : 비 비/눈 눈 소나기 TS    김해 활주로 변경 : (150~210°, 10KT ↑)





\* 본 정보는 항공교통흐름관리를 위한 기상정보로, 공항예보(TAF)와 다를 수 있으니, 다른 용도로 활용하실 수 없습니다.

설명자료	항공교통 기상정보
------	-----------

■ 국내 실황/예보 [05.04.(토) ~ 05.05.(일)]

위성영상 05.04. 15:00KST

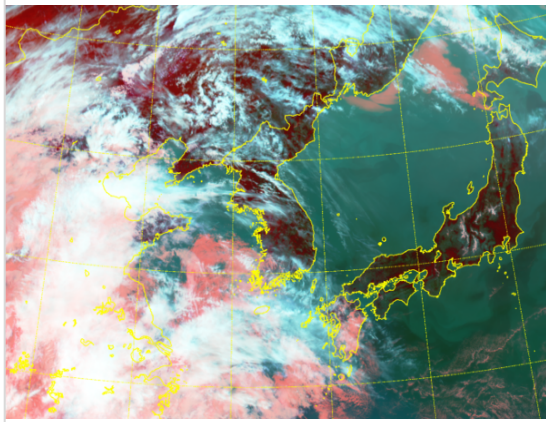

레이더영상 05.04. 15:00KST

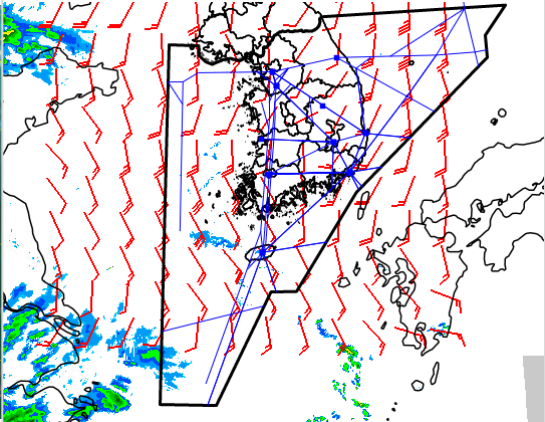

■ 국내 주요공항 실황·예보

- 오늘(4일)은 고기압 영향을 받다가 차차 그 가장자리에 들어 대체로 맑다가 차차 흐려져 무안 공항은 밤 늦게 비가 시작되겠음. 내일(5일)은 저기압 영향으로 전국 공항 흐리고 비가 내리겠음.
- 인천공항: 내일 06시부터 비(20~40mm), 내일 16시부터 강풍(18G35KT) 및 급변풍
- 김포공항: 내일 06시부터 비(30~50mm)
- 제주공항: 오늘 18시까지, 내일 16시부터 강풍(최대 25G45KT) 및 급변풍, 내일 04시부터 비(20~40mm)
- 김해공항: 내일까지 남풍 유입(180°, 10KT ↑), 내일 12시부터 비(50~60mm)

▶ 주요 공항 기상경보(15시 현재)

제주공항 급변풍경보 (05.04 05:52 ~ 05.04 18:00)

국내 강수 구역 및 형태 : 주의 비 비/눈 눈 소나기

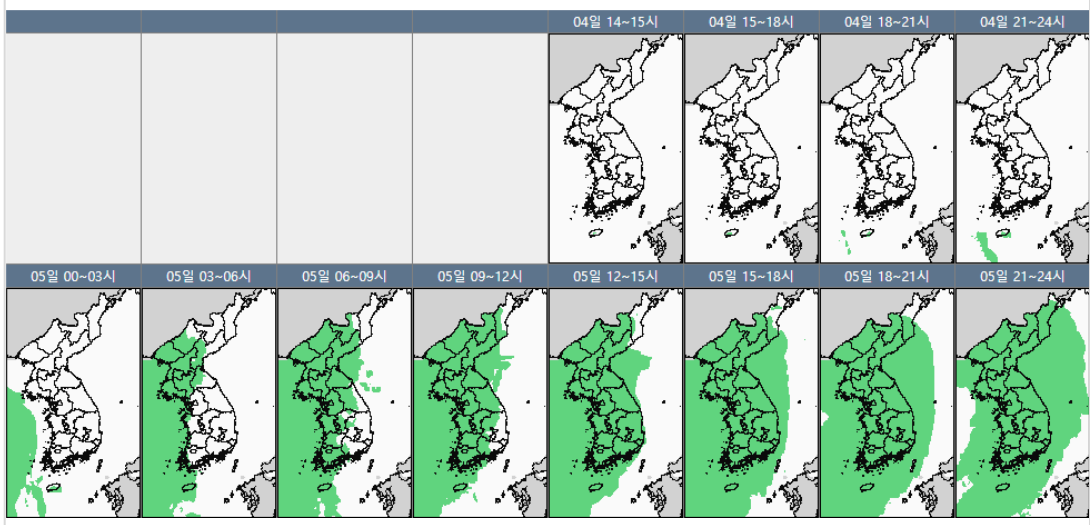

■ 국내 공역(항공로) 위험기상

- 내일 새벽부터 밤까지 광주, 제주섹터, 내일 오전에서 저녁까지 군산, 서해섹터, 내일 밤에 남해, 포항, 대구섹터에 CB/TS 예상
- 내일 새벽까지 서해섹터(FL170~250)에 보통 난류 예상
- 내일 새벽까지 서해, 군산, 광주, 제주섹터(FL140~230)에 보통 착빙 예상

\* 본 정보는 항공교통흐름관리를 위한 기상정보로, 공항예보(TAF)와 다를 수 있으니, 다른 용도로 활용하실 수 없습니다.

■ 국외 실황/예보 [05.04.(토) ~ 05.05.(일)]

예상 일기도 05.05. 09:00KST

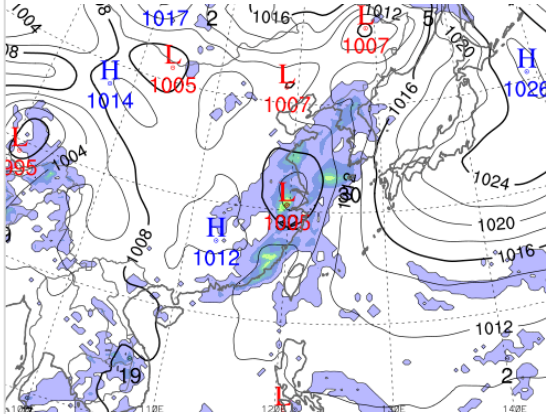

예상 구름 영상 05.05. 09:00KST

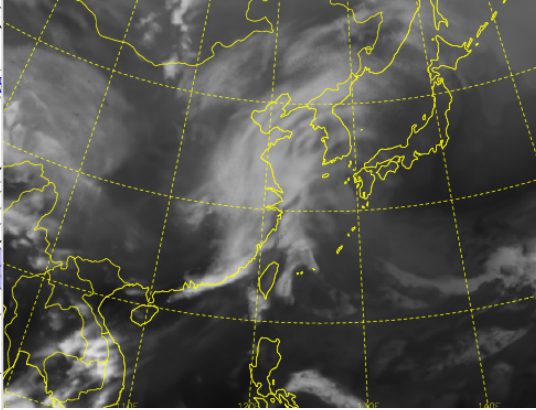

■ 국외 주요·공항·공역·항공로 실황·예보

【베이징·상하이·광저우·홍콩FIR】

- 칭따오공항: 오늘 23시~내일 03시 비
- 푸둥공항: 내일 03시~09시 CB/TS 동반한 소나기
- 광저우공항: 내일 07시까지 CB/TS 동반한 소나기
- 홍콩공항: 오늘 19시~내일 02시 강풍(20G35KT), 내일 09시까지 소나기(오늘 19시~내일 01시 C B/TS 동반)

【후쿠오카FIR】 특이사항 없음

【타이베이FIR】

- 타오위안공항: 내일 12시~15시 다소 강한 바람(15G26KT)과 소나기(CB)

【마닐라FIR】 특이사항 없음

【싼야, 하노이, 호치민FIR】

- 하노이공항: 오늘 24시~내일 05시 CB/TS 동반한 소나기 후 06시~10시 비

■ 국외 공역(항공로) 위험기상  
[공역경보(SIGMET) 현황]

- TS: 베이징FIR(FL300 이하), 상하이FIR(FL370 이하), 우한FIR(FL350 이하), 광저우FIR(FL430 이하), 홍콩FIR(FL450 이하), 싘냐FIR(FL500 이하), 호치민FIR(FL480 이하)
- 난류: 우한FIR(FL200~400)

[공역예보(SIGWX)]

- JET: 상하이FIR~선양FIR~후쿠오카FIR(FL380, 130KT), 광저우FIR~상하이FIR(FL440, 100KT)
- 난류: 우한FIR~베이징FIR~선양FIR~평양FIR~후쿠오카FIR(FL260~400)
- 심한난류: 베이징FIR(FL290~360)
- CB: 하노이FIR~광저우FIR~상하이FIR(FL480 이하), 후쿠오카FIR(FL380 이하)

공역경보(SIGMET) 05.04. 15:00KST

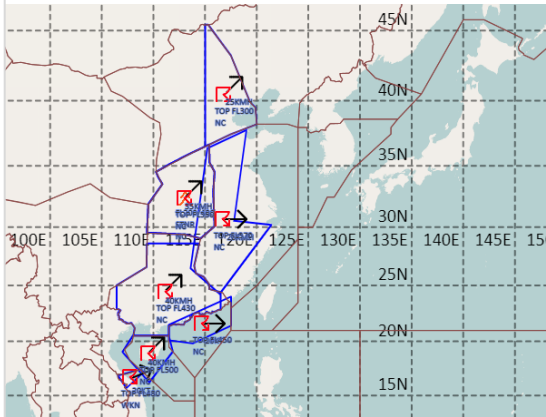

공역예보(SIGWX) 05.05. 03:00KST

